

**A: Herzlich willkommen in  
der Bibliothek der  
Musikhochschule!**

Eingangsbereich  
Bibliothek

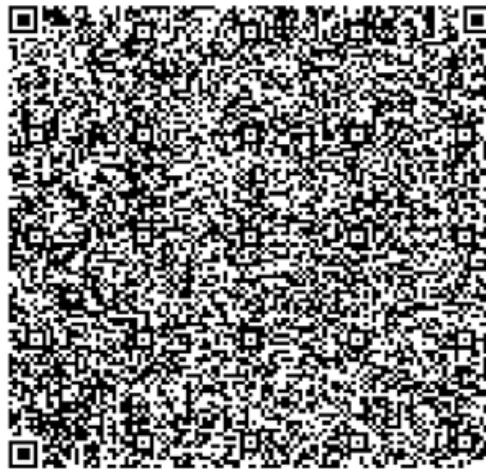

**B: Arbeitsplätze und mehr**



**C: Der Weg zum Buch und  
zu den Noten**



**D: Ich suche... -  
Rätselstation**

OPAC-PC am Fenster

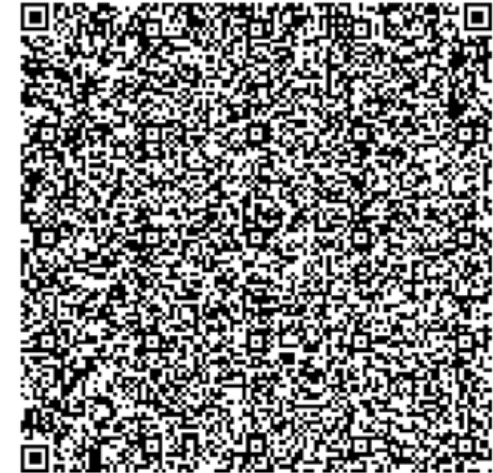

**E: Vom Online-Katalog  
zum Band -  
Rätselstation**

OPAC  
Bücherregal Sbh

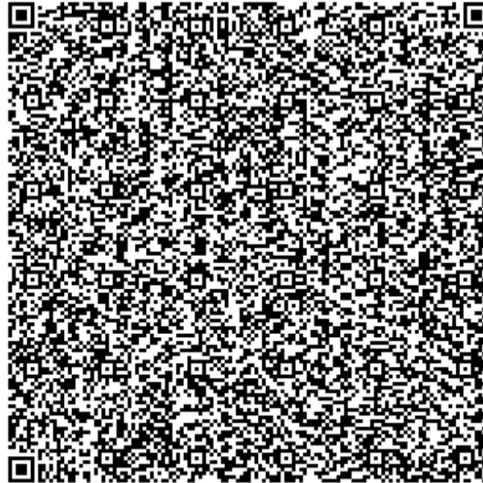

**F: Medien ausleihen**

Ausleihtheke  
Selbstverbucher



**G: Leihfristen, Verlängern  
und mehr -  
Rätselstation**

Selbstverbucher

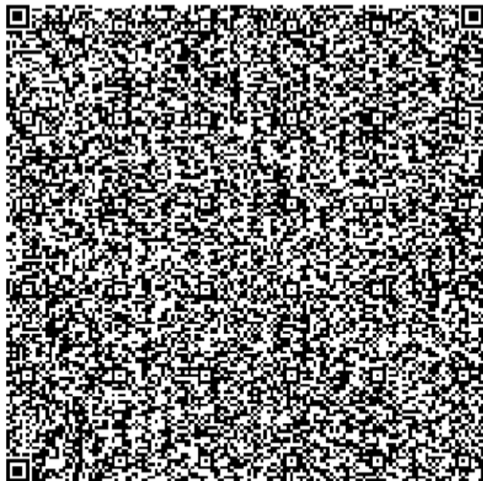

**H: Projektnoten, Medien-  
rückgabe, Mahn-  
gebühren**

Bibliothekstheke  
Altbaufoyer

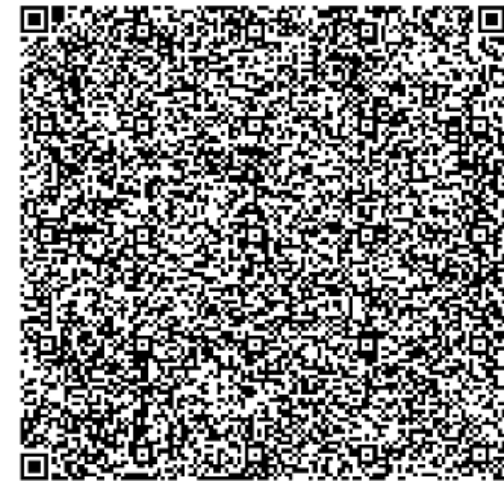

**J: Nicht Ausleihbares**

Zeitschriftenregal  
Semesterapparat

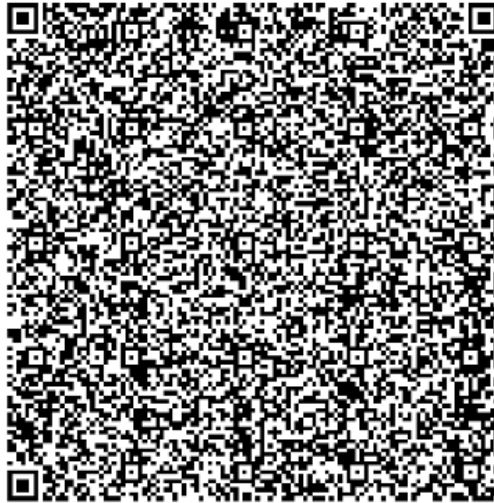

**K: Digitales:  
E-Books, Datenbanken,  
Streaming**

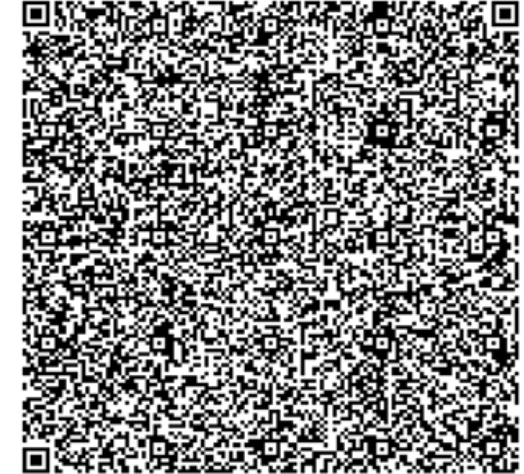

**L: Last, but not least:  
Fernleihe & Co.**

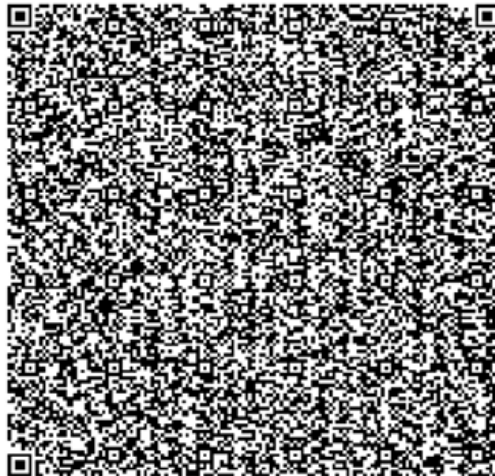

**Lösungswort-Station**

